Comment nous joindre ?

Par téléphone : 022 418 92 70
(répondeur 24h/24h, laissez votre nom et numéro d'emprunteur)

Par e-mail : bibliobus.bmu@geneve.ch
Toutes les informations sur : www.bm-geneve.ch

s'inscrire

L'emprunt de documents à domicile ainsi que l'accès aux ressources numériques à distance nécessitent une inscription préalable au bibli-o-bus ou dans l'une des bibliothèques municipales de la ville de Genève (voir conditions sur notre site internet).

emprunter

Empruntez jusqu'à 20 documents et 10 magazines sur l'ensemble du réseau pour une période de 28 jours.

prolonger

Prolongez jusqu'à 3 fois vos emprunts auprès des bibliothécaires, par téléphone, par e-mail ou via votre espace personnel en ligne.

réserver

Réservez des documents auprès des bibliothécaires, par téléphone ou par e-mail.

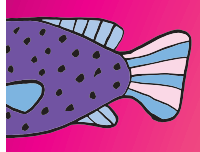

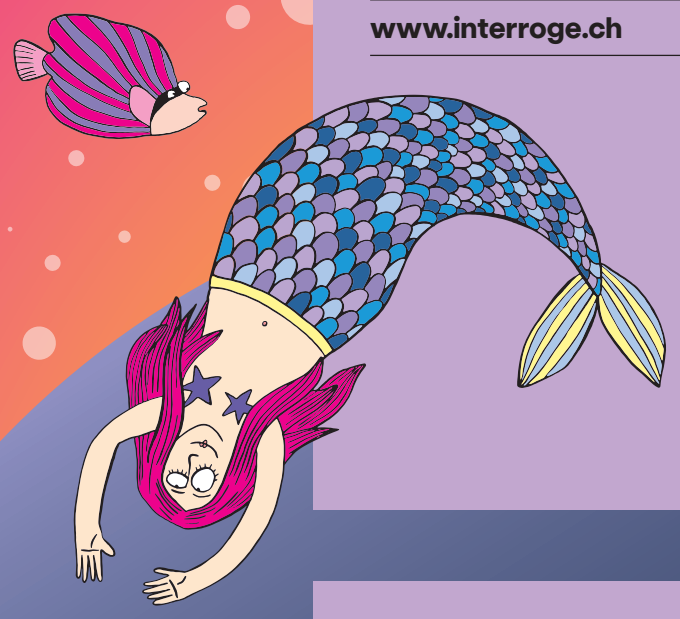

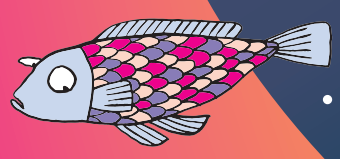

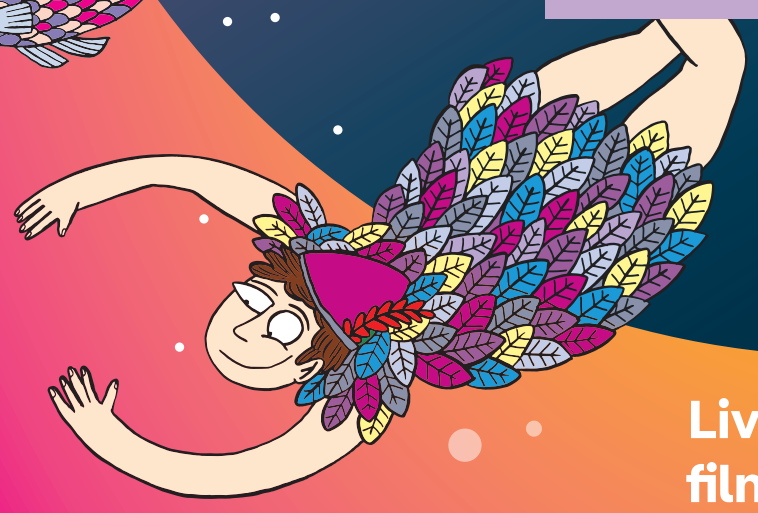



www.bm-geneve.ch

retrouvez les Bibliothèques municipales sur les réseaux sociaux
Instagram/genevebm
TikTok/genevebm
Facebook/genevebm

interroge

la réponse est humaine

Vous avez une question et vous souhaitez une réponse personnalisée ? InterroGE est un service de renseignements à distance accessible par formulaire. Le réseau des bibliothèques genevoises vous offre, en moins de trois jours, un résultat fiable et des sources identifiées.

www.interroge.ch

Livres, e-books, films, musiques, journaux, magazines et formations en ligne : accédez gratuitement à l'ensemble de nos collections ! Plus d'infos sur : www.bm-geneve.ch

Bibliothèques municipales
une fenêtre sur le monde

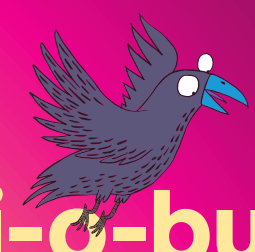

bibli-o-bus horaires & infos pratiques

janvier à décembre 2027







Genève, ville de culture
www.geneve.ch

VILLE DE GENÈVE

Le bibli-o-bus

LE BIBLI-O-BUS EST UN SERVICE PROPOSÉ PAR LA VILLE DE GENÈVE EN COLLABORATION AVEC L'ASSOCIATION DES COMMUNES GENEVOISES. QUATRE VÉHICULES DESSERVENT 28 COMMUNES DANS 36 POINTS DE STATIONNEMENT.

Vous y trouverez un vaste choix de documents pour adultes, jeunes adultes, adolescent-e s et enfants : des romans, des documentaires, des livres en grands caractères, des bandes dessinées et mangas, des albums illustrés, des films, des jeux vidéo et des livres en anglais pour tous les âges.

Les bibliothécaires du bibli-o-bus vous orientent dans vos recherches et vous conseillent volontiers selon vos besoins ou vos envies du moment.

L'inscription à ce service est gratuite et donne accès à l'ensemble du réseau des Bibliothèques municipales.

Les bibliothèques municipales en ligne

www.bm-geneve.ch

Accédez aux informations pratiques, à l'agenda culturel et à l'ensemble des collections répertoriées sur notre catalogue.

Gérez vos emprunts ou prolongez des documents depuis votre espace personnel.

Empruntez des ebooks (romans et documentaires en français et en anglais, bandes dessinées) et accédez à une plateforme de streaming dédiée aux labels de musique indépendants.

Accédez à des ressources numériques d'autoformation (langues, bureautique, internet, multimédia, développement personnel).

Découvrez les bibliographies et les chroniques littéraires des bibliothécaires, suivez-nous sur les réseaux sociaux.

• Aire-la-Ville **le mardi 9:30-12:00**

Préau de l'école, Chemin de Mussel 11

jan	fév	mar	avr	mai	juin	juil	août	sep	oct	nov	déc
26	23	23	20	18	15	13		07	05	02	
										30	

• Anières **le mercredi 10:30-12:30 et 14:00-17:00**

Devant la mairie, Rue centrale

jan	fév	mar	avr	mai	juin	juil	août	sep	oct	nov	déc
20	17	17	14	12	09	07		01	27	24	22
								29			

• Bardonnex **le jeudi 14:45-15:30**

Place de Brunes, arrêt TPG

jan	fév	mar	avr	mai	juin	juil	août	sep	oct	nov	déc
21	18	18	15	13	10	08		02	28	25	23
								30			

• Céligny **le mardi 14:30-17:30**

Devant la mairie, Route de Crans 1

jan	fév	mar	avr	mai	juin	juil	août	sep	oct	nov	déc
	02	02	27	25	22		17	14	12	09	07
		30									

• Chêne-Bougeries **le mercredi 15:00-18:00**

Devant la ludothèque, Chemin Castan 9

jan	fév	mar	avr	mai	juin	juil	août	sep	oct	nov	déc
27	10	10	07	05	02	14	25	08	06	03	01
	24	24	21	19	16			22	20	17	15
					30						

• Chêne-Bourg **le mardi 15:00-18:00**

Place Favre

tous les mardis sauf 05.01 / 12.01 / 20.07 / 27.07 / 03.08 / 10.08 / 28.12 (jours fériés et de fermetures annuelles)

• Choulex **le mardi 15:00-17:00**

Devant l'école, Chemin des Briffods

jan	fév	mar	avr	mai	juin	juil	août	sep	oct	nov	déc
26	23	23	20	18	15	13		07	05	02	
										30	

• Collex-Bossy **le mercredi 14:00-17:00**

Devant le local des pompiers, Route de Collex

jan	fév	mar	avr	mai	juin	juil	août	sep	oct	nov	déc
20	17	17	14	12	09	07		01	27	24	22
								29			

• Collonge-Bellerive

le mardi 14:00-17:00

Devant l'école, Route d'Hermance (mardi 14:00-17:00)

jan	fév	mar	avr	mai	juin	juil	août	sep	oct	nov	déc
	09	09	06	04	01		24	21	19	15	14
					29						

le vendredi 10:00-12:00

Devant l'école, Route d'Hermance (vendredi 10:00-12:00)

jan	fév	mar	avr	mai	juin	juil	août	sep	oct	nov	déc
29	26		23	21	18	16		10	08	05	03

• Compesières **le jeudi 15:45-17:00**

Cour de la Commanderie

jan	fév	mar	avr	mai	juin	juil	août	sep	oct	nov	déc
21	18	18	15	13	10	08		02	28	25	23
								30			

• Confignon (Cressy) **le mardi 15:00-17:00**

Près de l'école de Cressy, terminus TPG, Rue Edouard-Vallet

jan	fév	mar	avr	mai	juin	juil	août	sep	oct	nov	déc
19	02	02	13	11	08	06	17	14	12	09	07
	16	16	27	25	22		31	28	26	23	21
		30									

• Confignon (Village) **le lundi 14:00-17:00**

Devant la salle communale, Chemin de Sous-le-clos

jan	fév	mar	avr	mai	juin	juil	août	sep	oct	nov	déc
25	08	08	05	03	14	12	23	06	04	01	13
	22	22	19	31	28			20	18	15	
										29	

• Corsier **le mercredi 10:00-12:00**

Place devant l'école, route de Corsier 20

jan	fév	mar	avr	mai	juin	juil	août	sep	oct	nov	déc
	03	03	28	26	23		18	15	13	10	08
		31									

• Croix-de-Rozon **le jeudi 17:30-18:15**

Devant l'immeuble des Charbonnières, Route des Hospitaliers 109

jan	fév	mar	avr	mai	juin	juil	août	sep	oct	nov	déc
21	18	18	15	13	10	08		02	28	25	23
								30			

• Dardagny **le mardi 14:00-15:30**

Cour du Château

jan	fév	mar	avr	mai	juin	juil	août	sep	oct	nov	déc
19	16	16	13	11	08	06	31	28	26	23	21

• Grand-Saconnex **le mercredi 14:00-17:00**

Ecole primaire du Pommier, Rue Sonnex 2-4

tous les mercredis sauf : 06.01 / 13.01 / 21.07 / 28.07 / 04.08 / 11.08 / 29.12 (jours fériés et de fermetures annuelles)

• Gy **le mercredi 14:00-15:15**

A côté de la mairie, Route de Gy

jan	fév	mar	avr	mai	juin	juil	août	sep	oct	nov	déc
	10	10	07	05	02		25	22	20	17	15
					30						

• Hermance **le mercredi 15:00-18:00**

Arrêt TPG Hermance, Terminus du bus E

jan	fév	mar	avr	mai	juin	juil	août	sep	oct	nov	déc
	03	03	28	26	23		18	15	13	10	08
		31									

• Jussy **le mercredi 15:45-17:00**

Place des Prés-Seigneur - Route de Jussy

jan	fév	mar	avr	mai	juin	juil	août	sep	oct	nov	déc
	10	10	07	05	02		25	22	20	17	15
					30						

• La Plaine **le mardi 16:00-17:00**

Chemin, Route de la Plaine 78

jan	fév	mar	avr	mai	juin	juil	août	sep	oct	nov	déc
19	16	16	13	11	08	06	31	28	26	23	21

• Meinier **le vendredi 14:00-17:00**

Devant la salle communale, Route de Gy

jan	fév	mar	avr	mai	juin	juil	août	sep	oct	nov	déc
	12	12	09	07	04	02	27	24	22	19	17

• Onex **le jeudi 10:00-13:00 et 14:00-17:00**

A côté du local des pompiers, Rue des Bossons

jan	fév	mar	avr	mai	juin	juil	août	sep	oct	nov	déc
28	11	11	08	20	03	01	26	23	07	04	02
	25	25	22		17	15			21	18	16

• Perly-Certoux **le jeudi 15:00-18:00**

Derrière la mairie, Route de Certoux 51

jan	fév	mar	avr	mai	juin	juil	août	sep	oct	nov	déc
28	11	11	08	20	03	01	26	23	07	04	02
	25	25	22		17	15			21	18	16

• Plan-les-Ouates **le mardi 14:00-17:00**

Devant la salle communale, Route des Chevaliers-de-Malte

jan	fév	mar	avr	mai	juin	juil	août	sep	oct	nov	déc
26	09	09	06	04	01	13	24	07	05	02	14
	23	23	20	18	15			21	19	16	
					29					30	

• Presinge **le mercredi 10:30-12:30**

Devant la mairie, Route de Presinge 116

jan	fév	mar	avr	mai	juin	juil	août	sep	oct	nov	déc
27	24	24	21	19	16	14		08	06	03	01

• Puplinge **le vendredi 15:00-18:00**

Place communale, devant l'église

jan	fév	mar	avr	mai	juin	juil	août	sep	oct	nov	déc
22	05	05	02	14	11	09	20	03	01	12	10
	19	19	16	28	25			17	15	26	24
			30						29		

• Russin **le lundi 14:00-17:00**

Devant la mairie, Place du Mandement 1

jan	fév	mar	avr	mai	juin	juil	août	sep	oct	nov	déc
	01	01	26	24	21		16	13	11	08	06

• Satigny **le jeudi 14:30-18:00**

Devant Résidence Mandement, Route d'Aire-la-Ville

jan	fév	mar	avr	mai	juin	juil	août	sep	oct	nov	déc
21	04	04	01	13	10	08	19	02	14	11	09
	18	18	15	27	24			16	28	25	23
			29					30			

• Thônex (Belle Terre) **le vendredi 14:30-17:30**

Devant l' école primaire Belle-Terre, allée Belle-Terre 18

jan	fév	mar	avr	mai	juin	juil	août	sep	oct	nov	déc
29	12	12	09	07	04	02	27	10	08	05	03
	26		23	21	18	16		24	22	19	17

• Thônex (Graveson) **le vendredi 14:00-17:00**

(Belle-Terre en attendant l'attribution du nouvel emplacement)

jan	fév	mar	avr	mai	juin	juil	août	sep	oct	nov	déc
22	05	05	02	14	11	09	20	03	01	12	10
	19	19	16	28	25			17	15	26	24
			30						29		

• Vandoeuvres **le jeudi 14:00-17:00**

Devant l'ancienne école, Route de Pressy 2

jan	fév	mar	avr	mai	juin	juil	août	sep	oct	nov	déc
28	25	25	22	20	17	15			07	04	02

• Vernier (Le Lignon) **le lundi 15:00-18:00**

Place du Lignon

Tous les lundis sauf : 04.01 / 11.01 / 29.03 / 17.05 / 19.07 / 26.07 / 02.08 / 09.08 / 27.12 (jours fériés et de fermetures annuelles)

Réservé à l'école du Lignon **le lundi 13:30-16:00**

jan	fév	mar	avr	mai	juin	juil	août	sep	oct	nov	déc
25	22	22	19		14			06	04	01	
										29	

• Vésenaz **le jeudi 14:30-17:00**

École de la Californie

jan	fév	mar	avr	mai	juin	juil	août	sep	oct	nov	déc
	04	04	01	27	24		19	16	14	11	09
			29								

• Veyrier (Bois-Gourmand) **le jeudi 10:00-12:00**

Préau de l'école, Route de Veyrier 210

jan	fév	mar	avr	mai	juin	juil	août	sep	oct	nov	déc
	11	11	08		03	01	26	23	21	18	16

• Veyrier (Grand-Salève) **le lundi 10:00-12:00**

Chemin des Rasses, entre l'école et le terrain de football

jan	fév	mar	avr	mai	juin	juil	août	sep	oct	nov	déc
18	01	01	12	10	07	05	16	13	11	08	06
	15	15	26	24	21		30	27	25	22	20

• Veyrier (Pinchat) **le lundi 14:00-17:00**

Devant l'école de Pinchat, Chemin de la Tour-de-Pinchat 4

jan	fév	mar	avr	mai	juin	juil	août	sep	oct	nov	déc
18	01	01	12	10	07	05	16	13	11	08	06
	15	15	26	24	21		30	27	25	22	20